

TURISMO SCOLASTICO

Escursioni - Laboratori - Esperienze

Crea la tua uscita didattica

Dove arte, cultura e natura si incontrano



2024

COIACCHIO
PO DELTA EXPO FERRARA



PoDeltaTourism
WWW.PODELTATOURISM.IT

INFERRARA



Benvenuti nel delta del Po!

Benvenuti nel delta del Po! Alla scoperta di luoghi di natura incontaminata, oasi e dimora per fenicotteri, aironi, anatre e numerose altre specie di uccelli acquatici.

Guide turistiche e ambientali professioniste ti accompagneranno in bicicletta o a piedi, nelle valli, nelle saline, lungo il fiume e nei boschi litoranei, nei musei e nei centri storici.

Un'ampia scelta di itinerari rivolti a scuole di ogni ordine e grado che ti permetteranno di trascorrere uno o più giorni immerso nelle bellezze del delta del Po. Consulta le nostre proposte e richiedi un preventivo personalizzato per una visita giornaliera o comprensiva di pernottamento in una delle nostre strutture ricettive.

Foto:

Po Delta Tourism, Controluce Amanti della fotografia Lagosanto, Archivio Provincia di Ferrara, Massimiliano Bacchini, Fotoclub Comacchio, Milko Marchetti, Marco Gennari, Roberto Fantinuoli

Navigazioni Nel Delta Del Po

- 1 Da Ferrara al Po Grande
- 2 Sulle Acque del Po di Volano
- 3 I Pirati del Po
- 4 La Riserva delle Bocche del Po di Pila
- 5 La Foce del Po di Goro, le sue Valli e il Faro
- 6 Minicrociera nel Delta fino all'isola dell'Amore
- 7 Navigando dal Mare alle Valli
- 8 In Barca nelle Valli di Comacchio
- 9 Un Viaggio nel Silenzio della Foce
- 10 In Barca da Comacchio ai luoghi dell'anguilla

Escursioni Alle Oasi Del Parco

- 11 A Piedi - Riserva naturale Bosco della Mesola
- 12 A Piedi - Riserva naturale Foce del Po di Volano
- 13 A Piedi - L'oasi di Cannevie'
- 14 A Piedi - Le Valli di Comacchio
- 15 A Piedi - Pineta San Vitale e Piassassa della Baiona
- 16 In Bici - La Tenuta Estense
- 17 In Bici - Lungo gli argini delle Valli di Comacchio

Attività Didattiche

- 18 Caccia al tesoro
- 19 La mia prima esperienza da Birdwatcher
- 20 Il Porto racconta

Visite A Borghi E Città D'arte

- 21 Comacchio una città d'acqua
- 22 La Millenaria Abbazia di Pomposa
- 23 Ferrara la Città degli Estensi
- 24 I Tesori di Ravenna

I Musei

Museo Delta Antico

- 25 Visita guidata al Museo
- 26 Comacchio e le sue Origini
- 27 Attività Didattiche
- 28 Simposio nelle Case di Spina

Manifattura Dei Marinati

- 29 Visita guidata alla Manifattura dei Marinati
- 30 Comacchio: Tradizione e Folklore

Casa Museo Remo Brindisi

- 31 Visita Guidata Alla Casa Museo Remo Brindisi



NAVIGAZIONI NEL
DELTA DEL PO



DA FERRARA AL PO GRANDE

1

NAVIGAZIONI NEL DELTA DEL PO



Escursione guidata alla scoperta delle origini fluviali della città estense e della sua evoluzione, attraverso il Medioevo e il Rinascimento sino ai giorni nostri. Imbarco alla darsena San Paolo di Ferrara, sul Po di Volano, posta nel cuore della città a due passi dal Castello. Navighiamo sulla via d'acqua che ricongiunge Ferrara, nata anticamente sulle sponde del fiume, al Po.

Uno spaccato insolito della città, un corridoio naturalistico, dove aironi, gruccioni e tartarughe vivono indisturbati. Passaggio attraverso la conca di Pontelagoscuro, sipario teatrale sulla maestosità del padre dei fiumi e navigazione panoramica sul Po, costeggiando la spiaggia della Giarina, l'antica Isola Bianca (Oasi Lipu) e avvistando la sua garzaia con gli aironi nidificanti.

Tariffe: € 14,00 - min. 35 pax
Gratuità accompagnatori (1 | 15 studenti)

Durata: 2h30 ca.

Imbarco: Darsena San Paolo di Ferrara

Partenze: orario da concordare



SULLE ACQUE DEL PO DI VOLANO

Navigazione dalla darsena di Ferrara sul Po di Volano, antico ramo del Delta del Po che insieme al Po di Primaro diedero origine al primo insediamento cittadino in epoca bizantina.

Percorreremo le acque dell'antico alveo, che scorrono parallele per un lungo tratto alle mura cittadine, avvistando le torri del Castello Estense e le torri campanarie medioevali della piazza sino a mirare il campanile della prima cattedrale di San Giorgio, posta di fronte al Baluardo difensivo della città e giungere nella campagna ferrarese.



Durata: 1h30 ca.

Imbarco: Darsena San Paolo di Ferrara

Partenze: orario da concordare

Tariffe: € 12,00 - min. 35 pax

Gratuità accompagnatori (1 | 15 studenti)



I PIRATI DEL PO

3



Navigazione con animazione e laboratorio adatto a scuole dell'infanzia e primarie.

Pellegrina Pibigas e Kapitan Atze, due superstiti pirati del Po invitano i bambini a percorrere un viaggio reale ed immaginario sul Po attraverso le storie della gente di fiume. Racconti popolati di animali ed esseri fantastici, non sempre di buon umore, come nella storia del vecchio Pirata Sapan. I bambini, nuovi giovani pirati, fra avvistamenti di animali e canzoni piratesche, potranno regalare al mare il proprio desiderio, facendolo galleggiare su barchette di carta spinte dalla corrente del fiume.

Tariffe: € 16,00 - min. 35 pax
Gratuità accompagnatori (1 | 15 studenti)

Durata: 2h30 ca.

Imbarco: Darsena San Paolo di Ferrara

Partenze: orario da concordare



4

LA RISERVA DELLE
BOCCHES DEL PO DI PILA

Navigazione sul ramo principale del Delta, che giunto al mare si divide in tre ramificazioni, Busa di Scirocco, Busa di Tramontana e Busa Dritta.

L'itinerario vi permetterà di ammirare ampi bacini fluviali, lagune, scanni e vasti canneti. In questo ambiente unico, dove il fiume incontra il mare, vivono e nidificano numerose specie di uccelli, come aironi rossi, gabbiani, cormorani, sterne e beccacce di mare.



Durata: 2h00 ca.

Imbarco: Località Pila - Porto Tolle (RO)

Partenze: orario da concordare

Tariffe: € 13,00 - min. 30 pax

Gratuità accompagnatori (1 | 15 studenti)





5 LA FOCE DEL PO DI GORO, LE SUE VALLI E IL FARO

Suggestiva navigazione lungo il tratto finale del ramo più meridionale del grande fiume: il Po di Goro. Un ambiente in costante evoluzione, dove terra e acqua, uomo e natura convivono in un delicatissimo equilibrio. Allontanandosi da Gorino verso la foce gli alti argini lasciano il posto ad un fitto canneto che conduce fino al Mare Adriatico, dove trova rifugio una ricca avifauna. Durante il percorso si incontreranno la Lanterna Vecchia ed infine il faro che sorge sullo Scanno di Goro, noto oggi con il nome di Isola dell'Amore. Il rientro avverrà attraversando le Valli di Gorino che si affacciano sulla Sacca di Goro, un'ampia laguna in gran parte interessata oggi dalla produzione di vongole, attività alla base dell'economia del territorio.

Tariffe: € 13,00 min. 20 pax
Gratuità accompagnatori (1 | 15 studenti)

Durata: 2h00 ca.

Imbarco: Via della Chiatta n. 3, Gorino
Ferrarese (FE)

Partenze: 9.00 | 12.30 | 15.00 | 17.00



6

MINICROCIERA NEL DELTA FINO ALL'ISOLA DELL'AMORE

Dal porto di Porto Garibaldi, le nostre motonavi risaliranno la costa adriatica sino alla Sacca di Goro e verso la zona più meridionale del delta del fiume, per una piacevole sosta sulla spiaggia dell'Isola dell'Amore, l'ultimo lembo di terra che separa il fiume dal mare.

A seguire, navigazione lungo i rami del Po di Goro e del Po di Gnocca verso l'Isola dei Gabbiani e la Sacca di Scardovari.

A bordo sarà servito il pranzo prima di rientrare a Porto Garibaldi.



Durata: 5h30 ca.

Imbarco: Porto Garibaldi, porto canale

Partenze: 9.00

imbarco 30 minuti prima della partenza

Tariffe: € 27,00 - min. 30 pax
Gratuità accompagnatori (1 | 15 studenti)

Menù: primo di pesce, fritto misto con contorno di patatine, dolce, pane e acqua.





NAVIGANDO DAL MARE ALLE VALLI

7

NAVIGAZIONI NEL DELTA DEL PO

Da Porto Garibaldi, rinomata località balneare e importante marineria si risalirà il porto canale affollato di pescherecci fino a raggiungere le Valli, per addentrarsi in questi bacini di acqua salmastra che ancora oggi circondano Comacchio.

Si attraverserà Valle Fattibello, rifugio di numerosissime specie di uccelli acquatici e riserva di straordinaria valenza paesaggistica, giungendo fino alla Stazione di pesca Foce.

Tariffe: € 13,00 - min. 30 pax
Gratuità accompagnatori (1 | 15 studenti)

Durata: 2h00 / 2h15 ca.

Imbarco: Porto Garibaldi, porto canale

Partenze: orario da concordare
imbarco 30 minuti prima della partenza



IN BARCA NELLE VALLI DI COMACCHIO

8



Tariffe: € 13,00 min. 25 pax
Gratuità accompagnatori (1 | 15 studenti)

Il percorso inizia con la visita al nuovo Parco Archeologico Open Air che ospita la ricostruzione di due abitazioni dell'antica città etrusca di Spina e prosegue con una suggestiva navigazione in una delle maggiori aree salmastre d'Italia, dichiarata zona umida d'interesse internazionale dalla Convenzione di Ramsar del 1971. Accompagnati da una guida ambientale, navigherete nell'antico alveo del fiume Po, costeggiando le ex-saline di Comacchio, sito di nidificazione del fenicottero: la colonia conta oltre 10.000 esemplari e durante la navigazione la frequenza di avvistamento è elevatissima. Faremo sosta ai vecchi "casoni da pesca", dove la guida illustrerà i metodi di pesca, le antiche tradizioni, gli usi e i costumi delle genti di Comacchio, da secoli legati a questi ambienti e all'attività produttiva che in passato sosteneva l'intera popolazione.

Durata: 2h00 ca.

Imbarco: Stazione Foce c/o Ristorante Il Bettolino di Foce, Comacchio

Partenze: 9.00 | 10.00 | 11.00 | 15.00 | 16.00
 imbarco 20 minuti prima della partenza





UN VIAGGIO NEL SILENZIO DELLA FOCE

9

NAVIGAZIONI CON BARCHE AD USO ESCLUSIVO

Suggestiva escursione a bordo di una piccola imbarcazione dotata di silenziosi motori, nel rispetto del delicato ecosistema degli impenetrabili canneti della Riserva Naturale Foce del Po di Volano.

Si risale il fiume oltrepassando la Torre della Finanza, edificio settecentesco costruito dallo Stato Pontificio per controllare l'accesso alla foce del fiume.

Si naviga fino a raggiungere il punto in cui il Po di Volano sfocia nella Sacca di Goro, ampia laguna salmastra oggi in gran parte occupata da allevamenti di vongole.

Tariffe: € 350,00 - per noleggio imbarcazione ad uso esclusivo (max 25 persone)

Durata: 1h45 ca.

Imbarco: Oasi Canneviè, loc. Volano (FE)

Partenze: orario da concordare
imbarco 20 minuti prima della partenza



10 IN BARCA DA COMACCHIO AI LUOGHI DELL'ANGUILLA

Percorso alla scoperta delle Valli e della tradizionale tecnica di pesca dell'anguilla e dei pesci di valle.

Partendo da Comacchio a bordo di una piccola imbarcazione percorreremo Valle Fattibello che si sviluppa a ridosso del centro cittadino. Attraverseremo un'area occupata da vivai di vongole, circondati da un ambiente naturale unico e suggestivo, ricco di avifauna e di particolarissima vegetazione.

Raggiunta Stazione Foce, si visiteranno i luoghi in cui avveniva ed avviene tuttora la tradizionale cattura delle anguille.



Durata: 1h45 ca.

Imbarco: pontile ANMI, Comacchio (FE)

Partenze: orario da concordare
imbarco 20 minuti prima della partenza

Tariffe: € 350,00 - per noleggio imbarcazione
ad uso esclusivo (max 25 persone)



ESCURSIONI ALLE OASI DEL PARCO



11

LA RISERVA NATURALE BOSCO DELLA MESOLA

Passeggiata lungo gli ombrosi sentieri del secolare Gran Bosco della Mesola, fra lecci, frassini e altre importanti specie vegetazionali, residue di una ben più antica e vasta area boschiva originatasi presumibilmente nel medioevo su cordoni dunosi formati dal Po di Goro e dal Po di Volano; rappresenta uno degli ultimi e meglio conservati residui di bosco di pianura. Lungo il percorso è possibile incontrare il cervo delle dune, unica popolazione autoctona, discendente del cervo europeo.



Durata: 2h30 ca.

Incontro con la guida: Parcheggio Bosco della Mesola

Partenze: orario da concordare

Aperto solo nei giorni di martedì, venerdì, sabato e festivi

Tariffe: € 6,00 - min. 20 pax

Biglietto di ingresso: € 1,00 cad. da pagare all'ingresso.

Gratuità: accompagnatori





LA RISERVA NATURALE FOCE DEL PO DI VOLANO

12

ESCURSIONI ALLE OASI DEL PARCO -A PIEDI

Partendo dalla spiaggia di Lido di Volano dove ancora si possono vedere le dune costiere, ci si addenterà fra i sentieri della pineta litoranea che si sviluppa lungo lo Scannone di Volano, una sottile lingua di sabbia creatasi alla foce dell'omonimo ramo del Delta.

La guida aiuterà i ragazzi a comprendere l'evoluzione vegetazionale che nel corso dei secoli ha trasformato un'area dunosa in un bosco litoraneo.

Sarà interessante scoprire la vegetazione che caratterizza questo particolare ambiente.

Tariffe: € 6,00 - min. 20 pax
Gratuità: accompagnatori

Durata: 2h30 ca.

Incontro con la guida: Piazzale Volano, presso Ufficio Informazioni Turistiche

Partenze: orario da concordare



13 L'OASI DI CANNEVIE'

L'Oasi Canneviè è costituita da una piccola valle salmastra che si sviluppa fra la foce del Po di Volano ed il Gran Bosco della Mesola.

La guida racconterà come nei secoli si è creato questo particolare ambiente allagato percorrendo i sottili sentieri circondati dall'acqua; durante il percorso si incontreranno postazioni appositamente realizzate per l'avvistamento dell'avifauna che popola l'oasi: aironi, garzette, anatre, folaghe e svassi.



Durata: 1h30 ca.

Incontro con la guida: parcheggio Oasi Canneviè, loc. Volano (FE)

Partenze: orario da concordare

Tariffe: € 6,00 - min. 20 pax

Sosta per pranzo al sacco nell'area verde adiacente l'Oasi € 1,00 cad

Gratuità: accompagnatori



LE VALLI DI COMACCHIO



Tariffe: € 6,00 - min. 20 pax
Gratuità: accompagnatori

Un'esperta guida ambientale vi accompagnerà lungo i sottili argini delle Valli di Comacchio, la zona umida più ampia del nostro paese.

Si osserveranno alcune delle numerose specie di uccelli acquatici che popolano quest'area e la peculiare vegetazione dell'ambiente salmastro. Questo ecosistema dalla caratterizzazione ambientale "estrema", dovuta all'alta concentrazione di sale, è area di sosta per le specie migratrici e sito per la nidificazione di molte specie tra cui il fenicottero, che ha scelto questo splendido ambiente come sede di una numerosa colonia, una delle poche in Europa.

Durata: 2h00 ca.

Incontro con la guida: Ristorante Il Bettolino di Foce, Comacchio

Partenze: orario da concordare



15

LA PINETA DI SAN VITALE E PIALASSA DELLA BAIONA

Passeggiata alla pineta di San Vitale

che costituisce la parte più vasta e settentrionale del complesso boschivo che storicamente separava dal mare la città di Ravenna

Il percorso si caratterizza nell'area iniziale da una foresta di pini, frassini, pioppi bianchi, querce e farnie.

Si incontrano poi ampie bassure umide alternate a "staggi", ovvero zone più elevate derivate dagli antichi cordoni dunosi; si raggiunge infine la Piallassa della Baiona, un'ampia laguna salmastra collegata al mare Adriatico dal Canale Candiano, che offre numerose opportunità di avvistamento di uccelli acquatici.



Durata: 2h30 ca.

Incontro con la guida: area parcheggio
Cà Vecchia

Partenze: orario da concordare

Tariffe: € 6,00 - min. 20 pax

Gratuità: accompagnatori



LA TENUTA ESTENSE



Itinerario in bicicletta ad anello che segue il tracciato delle antiche mura

che nel rinascimento cingevano il Castello della Mesola e racchiudevano paludi e boschi. Partendo da Torre Abate, Oasi Naturale in località Santa Giustina, si percorrerà la via ciclabile Canal Bianco fino a Mesola, dove si trova il Castello Estense, “delizia” edificata lungo il Po di Goro.

Si proseguirà lungo la ciclabile Destra Po, che segue il corso del fiume, arrivando al bosco di Santa Giustina, la riserva di caccia del duca Alfonso d’Este.

Tariffe: € 6,00 - min. 20 pax

Noleggio bici: € 10,00 cad.

Gratuità: accompagnatori

Durata: 2h30 - Km 15

Imbarco: Piazza Bruno Rossi, Santa Giustina di Mesola (FE)

Partenze: orario da concordare



17

IN BICI LUNGO GLI ARGINI DELLE VALLI DI COMACCHIO

Partendo da stazione foce si potrà scoprire la tradizionale tecnica di cattura delle anguille. Si proseguirà poi lungo gli argini delle Valli prevedendo soste per l'avvistamento delle numerose specie di avifauna che popolano quest'area e per approfondimenti in merito alla particolarissima vegetazione degli ambienti salmastri. Il percorso continua costeggiando la zona della salina, luogo di assoluta importanza storico-naturalistica e sino a raggiungere una torretta d'osservazione per ammirare l'ambiente vallivo da un punto di vista unico. Si parlerà anche della pesca e dell'itticoltura e si vedranno i "bilancioni", tipiche strutture retaggio di un passato ormai remoto.



Durata: 2h30 ca. - Km 10

Incontro con la guida: Ristorante Il Bettolino di Foce, Comacchio

Partenze: orario da concordare

Tariffe: € 6,00 - min. 20 pax

Noleggio bici: € 10,00 cad.

Gratuità: accompagnatori



ESCURSIONI ALLE OASI DEL PARCO ATTIVITA' DIDATTICHE

Fungola e lapina (L) piume collate:
Cocchiglia ovale, con un collare e una
Descrizione:
Cocchiglia ovale, con un collare e una
apertura bianca, girth e collare
collare. Anziani dai 100 ai 150
mm. Lunghezza: 22-35
mm. Taglia minima: 24 mm (Reg.
CE 190 del 2006).



Corno e mizia (Mytilus galloprovincialis)
Descrizione:
Cocchiglia ovale, con un collare e una
apertura bianca, girth e collare
collare. Anziani dai 100 ai 150
mm. Lunghezza: 22-35
mm. Taglia minima: 24 mm (Reg.
CE 190 del 2006).



Strica zancora (Crasostrea gigas)
Descrizione:
Cocchiglia ovale, con un collare e una
apertura bianca, girth e collare
collare. Anziani dai 100 ai 150
mm. Lunghezza: 22-35
mm. Taglia minima: 24 mm (Reg.
CE 190 del 2006).



Canalicchio e cappalonga (Eratia nuda)
Descrizione:
Cocchiglia ovale, con un collare e una
apertura bianca, girth e collare
collare. Anziani dai 100 ai 150
mm. Lunghezza: 22-35
mm. Taglia minima: 24 mm (Reg.
CE 190 del 2006).



Capo Tonda Cerasuola (L)
Descrizione:
Cocchiglia ovale, con un collare e una
apertura bianca, girth e collare
collare. Anziani dai 100 ai 150
mm. Lunghezza: 22-35
mm. Taglia minima: 24 mm (Reg.
CE 190 del 2006).



Scapharca (Scapharca)
Descrizione:
Cocchiglia ovale, con un collare e una
apertura bianca, girth e collare
collare. Anziani dai 100 ai 150
mm. Lunghezza: 22-35
mm. Taglia minima: 24 mm (Reg.
CE 190 del 2006).



Macra M. senhousii
Descrizione:
Cocchiglia ovale, con un collare e una
apertura bianca, girth e collare
collare. Anziani dai 100 ai 150
mm. Lunghezza: 22-35
mm. Taglia minima: 24 mm (Reg.
CE 190 del 2006).



Musculina (Musculina)
Descrizione:
Cocchiglia ovale, con un collare e una
apertura bianca, girth e collare
collare. Anziani dai 100 ai 150
mm. Lunghezza: 22-35
mm. Taglia minima: 24 mm (Reg.
CE 190 del 2006).

18 CACCIA AL TESORO

E' un gioco divertente che coinvolge tutti i partecipanti. Si svolge nei dintorni dell'oasi o riserva naturalistica dopo averne effettuato la visita guidata, con l'obbiettivo di verificare le nozioni e le informazioni acquisite durante l'escursione. I ragazzi capeggiati da un caposquadra dovranno rispondere a domande in tema con l'escursione e individuare le specie di flora posizionando i cartellini di riconoscimento. Vince la squadra che termina il gioco con minor tempo. Tutti i partecipanti riceveranno un premio

Target: scuola primaria, scuola secondaria di primo grado



Durata: 2h30 ca.

Incontro con la guida: Piazza Bruno Rossi, Santa Giustina di Mesola (FE)

Partenze: orario da concordare

Tariffe: € 8,00 - min. 20 pax

Gratuità: accompagnatori



LA MIA PRIMA ESPERIENZA DA BIRDWATCHER



Un'esperta guida ambientale accoglierà il gruppo descrivendo il particolare ecosistema in cui si svolgerà l'attività di birdwatching. Verranno illustrate le caratteristiche dei principali volatili che si possono incontrare nell'ambiente vallivo (trampolieri, limicoli, anatidi, rallidi, rapaci, ecc.) e a seguire saranno distribuiti dei binocoli per cimentarsi con l'attività vera e propria di osservazione. L'esperienza si concluderà con la realizzazione di una piccola mangiatoia per uccelli.

Target: scuola primaria, scuola secondaria di primo grado

Tariffe: € 9,00 - min. 20 pax
Gratuità: accompagnatori

Durata: 2h00 ca.

Incontro con la guida: Ristorante Il Bettolino di Foce, Comacchio

Partenze: orario da concordare



20 IL PORTO RACCONTA

Passeggiata lungo il porto canale di Porto Garibaldi fino al mare,
 alla scoperta della ricca tradizione marinara locale. Dopo una breve introduzione storica naturalistica dell'antica "Magnavacca", verranno illustrate le tecniche di pesca utilizzate dai pescatori locali per catturare le specie più rappresentative dell'alto Adriatico. Si osserveranno le imbarcazioni e gli oggetti quotidiani usati per le diverse tecniche di pesca: pesca con volante, pesca a strascico, pesca da posta ed allevamento dei mitili. La visita terminerà sulla spiaggia in prossimità del faro dove si potranno raccogliere ed osservare le conchiglie.
Target: scuola primaria, scuola secondaria di primo grado



Durata: 2h30 ca.

Incontro con la guida: Via Giacomo Matteotti presso distributore Tamoi

Partenze: orario da concordare

Tariffe: € 5,00 - min. 20 pax

Gratuità: accompagnatori



An aerial photograph of a historic Italian town, likely Arezzo, showing a dense cluster of buildings with terracotta roofs. A prominent white cathedral with a tall bell tower is visible in the center. The text "BORGHI E CITTÀ D'ARTE" is overlaid in the middle of the image.

**BORGHI
E CITTÀ D'ARTE**

21 COMACCHIO UNA CITTÀ D'ACQUA

Passeggiata lungo le vie più suggestive del centro storico di Comacchio, ancora oggi attraversate da canali, e visita dei principali monumenti ed emergenze architettoniche della caratteristica cittadina lagunare: Trepponti, Ponte degli Sbirri, Antico Ospedale, Loggia del Grano, Torre dell'Orologio, Cattedrale.



Durata: 1h30 ca.

Incontro con la guida: Parcheggio bus
Via Fattibello - Comacchio

Partenze: orario da concordare

Tariffe: € 5,00 - min. 20 pax
Gratuità: accompagnatori



LA MILLENARIA ABBAZIA DI POMPOSA



L'Abbazia di Pomposa è la testimonianza di una comunità benedettina che, nell'ambiente selvaggio dell'antico Delta Padano, ha saputo creare un luogo di assoluta spiritualità e di grande cultura monastica. Il percorso prevede la visita ai luoghi che ancora restano dell'antico monastero: la basilica, il refettorio, il capitolo.

Lunedì giorno di chiusura

Tariffe: € 5,00 - min. 20 pax

Gratuità: accompagnatori

Biglietto di ingresso: gratuito, presentare elenco nominativo studenti e insegnanti alla biglietteria.

Durata: 1h30 ca.

Incontro con la guida: area parcheggio bus Abbazia di Pomposa

Partenze: orario da concordare



23 FERRARA LA CITTÀ DEGLI ESTENSI

Passeggiata lungo il centro della città con visita al **Castello**, assima espressione del potere e dell'eleganza della Corte Estense, volgeremo lo sguardo sulla rinascimentale Via Ercole I° D'Este; raggiungeremo poi il cuore della città per visitare i siti più rappresentativi della Ferrara medievale, come il Duomo e il Palazzo Ducale. Ci inoltreremo lungo le vie del primario nucleo della città e della zona del ghetto ebraico. Durante la visita è possibile prevedere l'ingresso ad uno dei Musei sotto riportati (il tour potrebbe prevedere un breve trasferimento in bus dai Musei al centro storico).



Durata: 3h00 ca. *Possibilità di estendere la visita all'intera giornata (max 6h)

Incontro con la guida: Ferrara, fermata bus Viale Cavour c/o giardini adiacenti il Castello Estense

Partenze: orario da concordare

Tariffe: € 8,00 – accompagnatori gratuiti

Ingressi: *Castello Estense* € 5,00 scuole medie e superiori, gratuito per scuole primarie,

Supplemento per seconda guida per visita interna del Castello: € 95,00 per gruppi oltre 25 pax

Palazzo Schifanoia: gratuito

Museo Archeologico Nazionale: gratuito





Tariffe: € 8,00 – accompagnatori gratuiti
Ingressi: *Biglietto unico: € 11,50 Museo Arcivescovile (Cappella di Sant'Andrea e Cattedra d'avorio), Battistero Neoniano, Basilica di Sant'Apollinare Nuovo, Basilica di San Vitale, Mausoleo di Galla Placidia. Gratuità agli accompagnatori 1 ogni 10 studenti – gratuità agli studenti della scuola primaria. Supplemento per acquisto anticipato del biglietto unico: € 20,00.*

Attraverso la visita della basilica di San Vitale, il Mausoleo di Galla Placidia e la Basilica di Sant'Apollinare Nuovo, si avrà la possibilità di ammirare gli splendidi mosaici di origine romana, paleocristiana e bizantina, che la città di Ravenna custodisce. Una gradevole passeggiata nel centro storico pedonale porterà fino alla Tomba di Dante e alla maestosa Piazza del Popolo.

Durata: 3h00 ca. *Possibilità di estendere la visita all'intera giornata (max 6h)

Incontro con la guida: Ravenna, Piazzale Aldo Moro c/o autostazione

Partenze: orario da concordare



MUSEO DELTA ANTICO



Il Museo Delta Antico presenta testimonianze archeologiche del territorio, dall'età protostorica sino al medioevo.

Il Po, i numerosi canali navigabili e le vie di terra hanno rappresentato nei secoli importanti vettori commerciali e culturali di comunicazione tra le civiltà del mondo Mediterraneo e l'Europa continentale. Di particolare rilievo le sezioni dedicate alla città etrusca di Spina, con gli oggetti provenienti dall'abitato e i ricchi corredi delle tombe; al mondo romano, con il prezioso carico della nave romana rinvenuta a Comacchio nel 1981; alla nascita di Comacchio nell'alto medioevo come emporio commerciale e sede vescovile.



Durata: 1h

Tariffe: € 8,00 a studente, accompagnatori gratuiti

La quota comprende: ticket di ingresso e visita guidata.

26 COMACCHIO E LE SUE ORIGINI

Percorso di visita lungo le suggestive vie della città lagunare di Comacchio ed ingresso al Museo del Delta Antico con sosta presso i principali monumenti presenti lungo il percorso: Trepponti, Ponte degli Sbirri, Antico Ospedale, Loggia del Grano, Torre dell'Orologio, Cattedrale.

Il percorso prevede l'ingresso e visita al nuovo Museo Delta Antico che raccoglie testimonianze e reperti che vanno dall'epoca etrusca, a quella romana, fino al periodo altomedievale con una ricca area interamente dedicata al carico di una antica nave commerciale dell'età augustea rinvenuta negli anni '80 nell'immediata periferia di Comacchio.

Target: tutti gli ordini e gradi scolastici.



Durata: 2h30

Tariffe: € 10,00 a studente, accompagnatori gratuiti
La quota comprende: ticket di ingresso e visita guidata

Proposta valida per gruppi di minimo 20 studenti

ALLA SCOPERTA DEGLI ETRUSCHI

ALFABETIAMO!



Scopriamo insieme il misterioso alfabeto etrusco analizzando gli antichi reperti esposti nel museo. Su cartoncino o su preziose lamine di metallo scriveremo parole e nomi che vengono dal passato fino ad imparare a tracciare il nostro nome.

Target: scuole primarie

I MONILI DEGLI ANTICHI



La matrona etrusca, donna indipendente e raffinata, amava agghindarsi con ricchi monili e preziose spille. Dopo aver scoperto insieme le principali tecniche antiche per la realizzazione di gioielli e il gusto per gli oggetti preziosi degli abitanti della città di Spina, la nostra attività prevede la realizzazione di monili tutti da personalizzare!

Target: scuole primarie, scuole secondarie di primo grado

ALLA SCOPERTA DEGLI ETRUSCHI

DECORAZIONE SU RAME

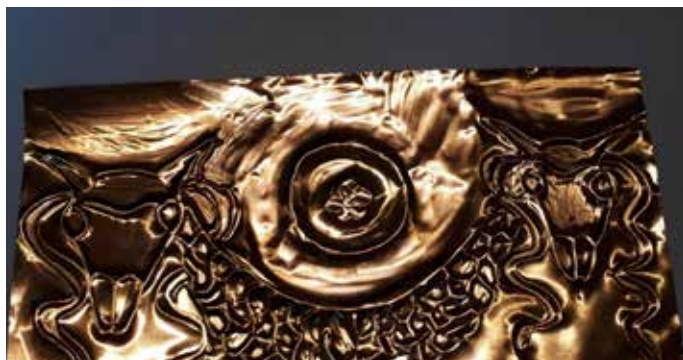

Andiamo a scoprire insieme il misterioso alfabeto etrusco analizzando gli antichi reperti esposti nel Attraverso questo laboratorio presentiamo un'antichissima tecnica di lavorazione: lo sbalzo. I ragazzi verranno guidati nella modellazione di una lamina di metallo che poi potranno portare a casa a ricordo dell'esperienza vissuta.

Target: scuole primarie, scuole secondarie di primo grado

LE CERAMICHE DEL SIMPOSIO



Presso gli Etruschi della città di Spina il simposio era un momento apprezzato per bere insieme il vino e per intrattenersi in compagnia. Molti erano i preziosi vasi che gli Etruschi appositamente acquistavano dai Greci per animare questo rituale sacro.

Quali forme e quali caratteristiche avevano queste preziose ceramiche? Cosa rappresentavano le eleganti raffigurazioni sulla loro superficie? Lo scopriremo insieme durante questa attività didattica e realizzeremo infine una coppa usando forbici, cartoncino, colori e fantasia!

Target: scuole dell'infanzia e scuole primarie

GIOCHI E GIOCATTOLI DEGLI ANTICHI ROMANI



L'ARTE DEGLI ANTICHI VASAI



L'obiettivo di questa attività didattica è presentare il ruolo e la condizione del bambino nell'Antica Roma, puntando l'attenzione sui giocattoli in uso dall'infanzia all'adolescenza, sui materiali di fabbricazione, sulle similitudini e differenze tra i giochi antichi e quelli moderni.

Target: scuole dell'infanzia, scuole primarie

Lo scopo del laboratorio è presentare l'importanza della ceramica nelle diverse epoche; le materie prime, le principali tecniche di lavorazione dell'argilla e di produzione di vasi, l'uso della ceramica nella vita quotidiana. Infine, manipolando l'argilla, i partecipanti sperimenteranno l'arcaica tecnica della lavorazione a cercine per creare un piccolo vaso.

Target: scuole dell'infanzia, scuole primarie, scuole secondarie di primo grado

IL MONDO DEI ROMANI

LA VITA DI BORDO



Con questa attività didattica andremo a presentare le principali tipologie di imbarcazioni antiche, militari e onerarie, le tecniche di costruzione nonché le rotte commerciali. A seguire, con corde e funi, realizzeremo insieme alcuni dei principali nodi marinareschi in utilizzo ieri e oggi.

Target: scuole primarie, scuole secondarie di primo grado

L'ACQUA COME DIVINITÀ



I fiumi sono fonte di vita e ricchezza per le civiltà umane nella storia, ma possono anche tramutarsi improvvisamente in temibili nemici. Così nelle culture antiche le acque divengono potenti divinità di cui ottenere la benevolenza. Anche il nostro fiume Po era rappresentato come un dio e, con questa attività didattica, approfondiremo il rapporto dei Romani con l'acqua e i culti fluviali presenti nel Delta del Po. Infine cercheremo di riprodurre, grazie alla manipolazione dell'argilla, un'antica immagine del fiume Po-Eridano che ci è giunta come antefissa dalle antiche ville romane.

Target: scuola primaria e scuola secondaria di primo grado

TARIFE DEI PERCORSI DIDATTICI

**VISITA GUIDATA + LABORATORIO
€ 12,00 A STUDENTE**

Tutti i laboratori comprendono la VISITA GUIDATA alla sezione tematica di pertinenza e a seguire l'ATTIVITA' DIDATTICA PRATICA, adattata a seconda dell'ordine scolastico frequentato dagli studenti.

La durata complessiva dell'attività è di 1,5 ore.

Il numero di partecipanti può andare da un minimo di 15 ad un massimo di 50 studenti.

28 SIMPOSIO NELLE CASE DI SPINA

Il Museo Delta Antico propone un inedito laboratorio didattico

presso la sua nuova sezione Open Air in località Stazione di Pesca Foce. Studi di archeologia sperimentale hanno infatti permesso di ricostruire due esempi di abitazioni dell'antica città etrusca di Spina complete anche dei loro arredi. In questa suggestiva cornice, grazie a una teatralizzazione guidata dalle operatrici museali, i partecipanti all'attività didattica si immergeranno nell'antica quotidianità etrusca e vivranno in prima persona il momento del banchetto e del simposio. Impersonando principi, nobili, poeti, danzatrici, musici e servitori, i ragazzi potranno sperimentare il rituale del vino, le abitudini culinarie, gli antichi giochi di intrattenimento che animavano questo momento conviviale così importante per gli etruschi di Spina!

Target: scuola primaria, scuola secondaria di primo grado



Durata: 2h00 ca.

Incontro con la guida: Ristorante Il Bettolino di Foce, Comacchio

Partenze: orario da concordare

Tariffe: € 15,00 - min. 20 pax

Gratuità: accompagnatori



MANIFATTURA DEI MARINATI



29 VISITA GUIDATA ALLA MANIFATTURA DEI MARINATI

L'antica **Manifattura dei Marinati** rappresenta un elemento importante della storia di **Comacchio**, perché ha rimesso in moto l'intero ciclo di lavorazione delle anguille e delle acquadelle. La storia e la lavorazione dell'anguilla sono per la città lagunare uno degli elementi caratterizzanti, per questo con il recupero del grandioso complesso della fabbrica del marinato, incastonato nel centro storico di Comacchio, è nata, o meglio rinata, la fabbrica dei pesci.

L'anguilla marinata di Comacchio è riconosciuta oggi come presidio Slow Food.



Durata: 0h45

**Tariffe: € 7,00 ingresso+visita guidata
accompagnatori gratuiti**

Proposta valida per gruppi di minimo 20 studenti

Passeggiata lungo le vie più suggestive del centro storico di Comacchio,

ancora oggi attraversate da canali, e visita dei principali monumenti ed emergenze architettoniche della caratteristica cittadina lagunare: Trepponti, Ponte degli Sbirri, Antico Ospedale, Loggia del Grano, Torre dell'Orologio, Cattedrale, Loggiato dei Cappuccini. Il percorso prevede l'ingresso e la visita alla Manifattura dei Marinati, antico stabilimento utilizzato per la produzione dell'anguilla marinata, massima espressione della tradizione comacchiese.

**Durata: 2h30****Tariffe: € 9,00** a studente, accompagnatori gratuiti

La quota comprende: ticket di ingresso e visita guidata.

Incontro con la guida: Parcheggio bus Via Fattibello - Comacchio

CASA MUSEO REMO BRINDISI



Raccoglie la ricca collezione appartenuta al maestro Remo Brindisi (1918 - 1996): un'insieme di opere delle principali espressioni artistiche nazionali e internazionali del Novecento. Moderna architettura immersa nel verde, al Lido di Spina, tra la pineta litoranea e la spiaggia, realizzata agli inizi degli anni Settanta dall'architetto e designer Nanda Vigo, per volontà del maestro Remo Brindisi (1918 - 1996). Un edificio particolarissimo caratterizzato da un grande cilindro centrale che collega i diversi piani, dove sono collocati gli spazi abitativi, quelli di studio e quelli espositivi.

La collezione, nella quale sono inserite opere realizzate dello stesso Brindisi, comprende circa duemila opere ed è rappresentativa delle maggiori espressioni artistiche del Novecento nazionale e internazionale.



Durata: 1h

Tariffe: € 8,00 a studente, accompagnatori gratuiti

La quota comprende: ticket di ingresso e visita guidata.

31 VIAGGI DI ISTRUZIONE DI PIU' GIORNI DELTADEL PO: ARCHEOLOGIA, NATURA E TRADIZIONI

Pacchetto di 2 giorni / 1 notte

Primo giorno

Mattina: navigazione nelle Valli di Comacchio alla scoperta di un affascinante ambiente naturale, la sua avifauna e le tradizioni legate alla pesca dell'anguilla.

Pomeriggio: visita guidata lungo il centro storico di Comacchio, attraversando ponti e canali, sino a raggiungere la Manifattura dei Marinati, l'antica fabbrica per la produzione del pesce marinato.

Sistemazione in hotel e cena

Secondo giorno

Colazione in hotel.

Mattina: visita e laboratorio didattico al Museo Delta Antico; un viaggio nel tempo per conoscere le popolazioni che nei secoli scorsi hanno vissuto il delta del Po.

Pomeriggio: navigazione alla foce del Po, che condurrà sino al punto in cui il fiume raggiunge il Mare Adriatico.



Pacchetto di 3 giorni / 2 notti

Primo giorno

Mattina: visita guidata alla millenaria Abbazia di Pomposa, ex monastero benedettino che conserva un meraviglioso ciclo di affreschi. Pomeriggio: navigazione alla foce del Po, che condurrà sino al punto in cui il fiume raggiunge il Mare Adriatico.

Secondo giorno

Colazione in hotel

Mattina: visita del centro storico di Comacchio lungo ponti, canali e monumenti storici con ingresso al Museo Delta Antico o alla Manifattura dei Marinati; oppure ingresso ad un Museo Delta Antico, visita e attività didattica.

Pomeriggio: navigazione nelle Valli di Comacchio alla scoperta di un affascinante ambiente naturale, la sua avifauna e le tradizioni legate alla pesca dell'anguilla.

Terzo giorno

Colazione in hotel

Mattina: visita guidata di mezza giornata a Ferrara, la città del Rinascimento oppure a Ravenna ed i suoi splendidi mosaici.

Dopo pranzo partenza per il rientro.



MODALITÀ DI PRENOTAZIONE

Per prenotare i nostri servizi è consigliato inviare una richiesta via mail indicando gli itinerari preferiti, la data dell'escursione e il numero di partecipanti. Seguirà l'invio di un preventivo di spesa con dettagli relativamente ai servizi e alle disponibilità nella data richiesta.

Conferma dei servizi: Per confermare il preventivo ricevuto è sufficiente inviare una mail specificando i seguenti dati per la registrazione del contratto e l'emissione della fattura:

- data dell'escursione
- numero di persone
- nome e cellulare del referente
- intestazione completa: nome dell'istituto scolastico, indirizzo, CF e/o P. IVA, codice UNIVOCO. I dati devono coincidere con il soggetto che si farà carico del pagamento.

Pagamento: Sono ammessi unicamente pagamenti attraverso bonifico bancario.

Per pacchetti di più giorni comprensivi di pernottamento:

- 30% del totale alla conferma;
- saldo 3 giorni prima la data dei servizi.

Per uscite didattiche di un giorno:

- saldo 3 giorni prima la data dei servizi.

Non saranno riconosciuti rimborsi per eventuali defezioni comunicate a seguito del saldo.

Documenti di viaggio: In seguito al saldo dei servizi saranno trasmessi per e-mail i voucher riportanti: riepilogo dei servizi, punti di ritrovo, indirizzi e contatti telefonici di assistenza ai gruppi.

Condizioni e annullamenti:

Annullamento - Recesso da parte del cliente. In caso di rinuncia dei servizi prenotati saranno applicate le seguenti penali:

- 30 giorni prima della data del servizio sarà trattenuto l'acconto versato.
- 7 giorni prima della data del servizio, e/o in caso di mancata presentazione il giorno stesso il 100% dell'importo dovuto.

Modifiche - Annullamento dell'organizzatore. Per causa di forza maggiore, avverse condizioni atmosferiche, o avaria dei mezzi l'organizzazione si riserva la possibilità di cancellare le prenotazioni confermate senza che alcun indennizzo possa essere richiesto oltre alla restituzione degli importi in precedenza ricevuti.

Assicurazione: a copertura dei rischi derivanti alle persone, dalla partecipazione ai programmi, Po Delta Tourism ADV ha stipulato la polizza n. 501648707 - Enterprise Liabil - 14.



VISIT **EMILIA**
ROMAGNA



PoDeltaTourism
WWW.PODELTATOURISM.IT

by Consorzio Navi del Delta

Tel. | Fax +39 0533 81302 | Cell. +39 346 5926555 | info@podeltatourism.it | www.podeltatourism.it

Po Delta Tourism

